



Le Trait d'Union

magazine



DOSSIER

PAGES 4 A 5



Un pas vers plus d'autonomie



Sommaire

TRAIT D'UNION MAGAZINE - N°125
MARS 2025

Pages 2-3

Sommaire
Edito

Pages 4-5

Dossier : Un pas vers plus d'autonomie

Pages 6-7

Info Métropole / Projet Solidaire
Retour sur ...

Pages 8-9

Vie culturelle

Pages 10-13

Vie économique
Solidarité

Pages 14-15

Service jeunesse

Pages 16-17

Action sociale

Pages 18-19

Droit d'expression des groupes d'élus
Service Petite Enfance

Page 20

A l'affiche pour vos sorties



Suivez-nous
SUR **FACEBOOK**
VILLE D'ANNOEULLIN PAGE

Directeur de publication : Philippe Parsy
Edition, reportages et photos :
Service Communication de la Ville d'Annoëullin
Grand'Place 59112 Annoëullin
Impression : Hechter à Vendin les Béthune
4 800 exemplaires
ISSN 2123.1079
Tous droits de reproduction réservés - Mars 2025



P.4

Dossier

Un pas vers plus d'autonomie



Edito

Chères Annœullinoises,
Chers Annœullinois,

Dans ce numéro du Trait d'Union, vous trouverez un dossier intitulé « **Un pas vers plus d'autonomie** ». La Commission communale pour l'accessibilité, avait été instituée par la Communauté de Communes de la Haute-Deûle.

Au titre de ses compétences, elle gérait les feux tricolores d'Annoeullin et avait mis en place pour les personnes malvoyantes un boîtier d'information orale sur les feux tricolores, signalant la possibilité ou non de traverser et, depuis 2021, la MEL a repris cette compétence. Après la modernisation des cycles de commande de ces feux, la MEL prolonge les possibilités d'accessibilité des personnes malvoyantes par des télécommandes pour feux sonores. (voir page 4 de ce document)

Du nouveau à la MEL !

La Métropole Européenne de Lille est compétente dans de nombreux domaines qui concernent chacun d'entre nous : transports, logement, économie, espace public et voirie, aménagement et urbanisme, politique de la ville, eau, assainissement, déchets ménagers, accessibilité handicap, nature et cadre de vie, culture, sport, tourisme, crématoriums.

Pour rester proche de ses habitants, la MEL lance son **application mobile «MEL et VOUS»**.

Simple et pratique, elle regroupe tous les services utiles pour les habitants : jours de collecte des déchets, carte déchèterie, agenda des événements, bibliothèque numérique et bien plus encore. N'hésitez pas à la télécharger !

Compétente en matière de transports, la MEL prépare l'implantation d'une borne « **Ilevia** », place de Verdun à l'Arrêt de bus «Gare». Vous pourrez y recharger très simplement vos titres de transport. (Avec votre carte Pass Pass ou de votre ticket rechargeable, vous irez à cette borne, disponible 7j/7 et 24h/24, et vous rechargez votre support en payant par carte bancaire, avec ou sans contact.)

Voici un pas en avant pour favoriser le recours aux transports en commun dont il convient de rappeler nos demandes d'amélioration nécessaire pour les Annœullinois en termes d'horaires et de fréquence.

Comme chaque année, Annoeullin a recensé sa population sur une partie des logements et des habitants, entre le 16 janvier et le 22 février 2025. Nous remercions les habitants qui ont participé à cette opération, d'ailleurs obligatoire, qui permet de déterminer le nombre de personnes vivent en France et particulièrement d'établir la population officielle de notre commune. Nous remercions également les agents recenseurs pour leur implication durant cette période.



Philippe PARSY
Maire d'Annoeullin

Des télécommandes pour feux sonores : un pas vers plus d'autonomie à Annœullin

À Annœullin, la Métropole Européenne de Lille (MEL) déploie des dispositifs sonores sur les carrefours équipés de feux tricolores, afin de faciliter les déplacements des personnes aveugles ou malvoyantes. Ce dispositif innovant renforce l'autonomie et la sécurité des habitants dans leurs trajets quotidiens.

Ces équipements fonctionnent grâce à des télécommandes personnelles, qui permettent d'activer un signal sonore au moment de traverser :

Feu rouge : un message vocal « rouge piéton » avertit que la traversée est interdite.

Feu vert : un signal « ding dong » informe que le passage est autorisé, et ce, durant toute la durée du feu.

Annœullin s'engage pour l'accessibilité

Grâce à la convention signée avec la MEL, les habitants d'Annœullin aveugles ou malvoyants peuvent bénéficier gratuitement d'une télécommande.

Cette démarche locale s'inscrit dans un engagement fort pour une ville plus inclusive et accessible à tous. Les demandes peuvent être adressées directement à la mairie d'Annœullin, qui accompagne les habitants dans cette démarche.

Ce dispositif permet à notre commune de garantir une meilleure accessibilité et une autonomie accrue pour les personnes en situation de handicap visuel.



Vous pouvez vous faire aider par un membre de votre famille, un voisin ou un proche pour effectuer les démarches.

Comment obtenir une télécommande ?

Étapes à suivre :

- Rendez-vous en mairie, au 1^{er} étage au Secrétariat Général
- Apportez les documents suivants :
 - Votre carte d'identité
 - Un justificatif de domicile
 - Votre carte mobilité inclusion (CMI) ou votre carte d'invalidité mentionnant « cécité » ou « canne blanche »

La mairie vous remet gratuitement une télécommande.

La télécommande est une aide à la traversée, elle ne remplace pas votre vigilance.



Annœullin, une ville engagée pour l'accessibilité des malentendants



Garantir l'égalité des droits pour tous est une priorité à Annœullin. Depuis 2020, la municipalité met tout en œuvre pour assurer l'accessibilité des services publics aux personnes en situation de handicap, en conformité avec la loi de 2014. Cette loi impose aux établissements recevant du public (ERP) de proposer des solutions adaptées à chaque situation.

Dans cette optique, la ville a choisi de s'associer à ACCEO, société reconnue pour son expertise en communication à distance pour les personnes malentendantes. Grâce à ce partenariat, **18 postes sont désormais équipés pour accueillir le public en Langue des Signes Française (LSF), en Langue Française Parlée Complétée (LFPC) et via la Transcription Instantanée de la Parole (TIP).**

Un dispositif efficace et des résultats concrets

Les premiers résultats sont très encourageants. Grâce au soutien de la **Métropole Européenne de Lille (MEL)**, qui prend en charge les coûts des communications, les habitants concernés peuvent bénéficier de ce service sans avoir à rémunérer un interprète.

Vous souhaitez en savoir plus ou utiliser ce service ?

L'application ACCEO est disponible en téléchargement sur l'App Store et Google Play.

> **Numéro d'urgence** pour les personnes sourdes et malentendantes : **114**

Selon Stéphane GUISET, directeur des partenariats chez ACCEO :

« En 2024, sur les 95 communes de la MEL, 66 sont accessibles, soit 70 %. Cependant, 56 d'entre elles n'ont pas valorisé leur accessibilité et n'ont donc reçu aucun appel. Annœullin, proportionnellement à son nombre d'habitants, figure parmi les villes les plus actives, aux côtés de grandes agglomérations comme Lille, Roubaix et Tourcoing. »

Annœullin se distingue ainsi comme la commune la plus représentée dans la catégorie des villes de 10 000 à 30 000 habitants, et celle qui enregistre le plus grand nombre de communications dans cette tranche.

Les services municipaux les plus sollicités sont le **Centre Communal d'Action Sociale (C.C.A.S.)** et **l'État Civil**, démontrant l'utilité de ce dispositif dans la vie quotidienne des habitants.

Une reconnaissance bien méritée

Face à cet engagement exemplaire, ACCEO mettra à l'honneur la Ville d'Annœullin en mars 2025, lors d'une communication officielle.

Une belle reconnaissance pour notre commune, qui continue d'œuvrer en faveur d'une ville plus inclusive et accessible à tous.

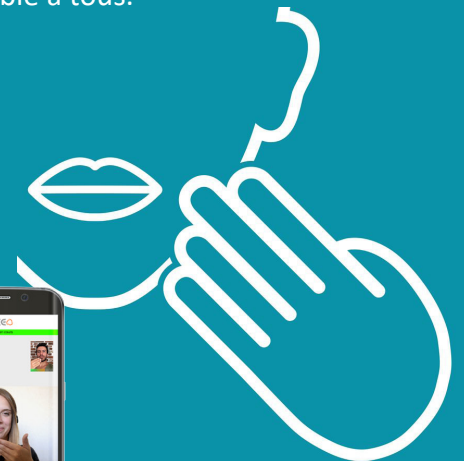



MEL et VOUS : Une application au service des habitants

Une métropole connectée et accessible

La Métropole Européenne de Lille (MEL) franchit une nouvelle étape dans la modernisation de ses services numériques avec «MEL et VOUS», une application simple et pratique pour faciliter le quotidien des habitants. Disponible sur mobile, elle offre un accès rapide aux services et informations utiles.

Des fonctionnalités variées

Cette application regroupe une vingtaine de services en un seul endroit :

- > **Agenda** géolocalisé des événements et actualités métropolitains ;
- > **Démarches administratives** en ligne ;
- > **Concertations citoyennes** en cours ;
- > **Accès à une bibliothèque numérique** ;
- > **Informations sur la gestion des déchets** et collecte personnalisée ;
- > **Carte des bornes de recharge électrique** lléwatt ;
- > **Accès à l'application C'Art**, la carte « culture » de la métropole.

Une installation rapide et intuitive

«MEL et VOUS» s'installe directement depuis le site lillemetropole.fr.

Testez dès maintenant
«MEL et VOUS»
et profitez d'une métropole
toujours plus connectée !



La solidarité au service des enfants des écoles : des outils pour apprendre à dépanner afin de ne plus jeter.

Grâce au soutien de la municipalité, l'association « OnvousZ » a acheté des trousse à outils pour animer les sessions de **REPAIR CAFE KIDS** dans les écoles de la commune, un kit par groupe d'enfants.



Cette initiative, portée par le REPAIR CAFÉ ANNOEULLIN salle des Ormes, vise à encourager les enfants à développer des compétences pratiques tout en apprenant les valeurs de la réparation et du recyclage.

Ces outils permettent aux élèves de participer à des ateliers ludiques et éducatifs, renforçant leur autonomie et leur créativité.

Un grand merci à tous les acteurs impliqués dans ce projet solidaire au bénéfice des jeunes !



1



2



3

- 1 — Galette des rois organisée par la Municipalité
- 2 — Loto/Bingo organisé par l'association 3,13,17 et le CMJ
- 3 — Vœux au personnel communal

Plus de photos sur 

Vie culturelle



Japan Geek



Vie Culturelle

ça s'est passé ...



Ciné Soupe



Soirée challenge littéraire



les p'tits
Rendez-vous
CULTURELS

Bao Bao le Petit Dragon



Les prochains rendez-vous ! Alors à vos agendas !



• 29 et 30 avril  **lille3000**
LILLE 3000 FIESTA :
LE PLANETARIUM ITINERANT
Le Temps vous est conté !

Médiathèque François Mitterrand
Horaires transmis ultérieurement

• Du 13 mai au 06 juin
EXPOSITION

« LE CHATEAU DES ETOILES »

Sous la forme de 12 panneaux, re-trouvez le contexte géopolitique, les connaissances du système solaire et les avancées technologiques du XIX^e abordés dans cette série tout public.

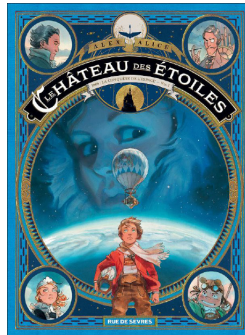

Le Château des étoiles rend un bel hommage à l'œuvre de Jules Verne et fait se croiser des personnages historiques aussi fascinants que Louis II de Bavière, Bismarck ou Élisabeth « Sissi » d'Autriche.

Médiathèque François Mitterrand
(Visible aux heures d'ouverture)



• Du 20 mai au 26 juin
EXPOSITION
« GIRLZ LE RAP AU FEMININ »

Cette exposition propose de découvrir des femmes qui, dans le milieu masculin du Hip-Hop, ont su imposer leur style, des rappeuses pionnières en passant par les rappeuses qui ont influencé la planète entière et celles qui, plus proches de chez nous, ont des choses à dire sur la société française qui les entoure. S'éloignant des clichés pour mieux s'affranchir, les femmes dans le Rap ont acquis leurs lettres de noblesse. Il est temps de leur donner la place qu'elles méritent !!

Médiathèque François Mitterrand
(Visible aux heures d'ouverture)

Médiathèque François Mitterrand
Boulevard Léon Blum 59112 ANNŒULLIN
Tél. 03 20 16 15 90
<https://mediatheques-haute-deule.fr>
contact@mediatheques-haute-deule.fr
<https://www.facebook.com/bibannoeullin>



FIESTA – LILLE 3000

• Samedi 24 mai de 14h à 19h

Espace Nelson Mandela

Cette année, à l'occasion de la fête familiale, le public est invité à une grande FIESTA !!!

Au programme, la Fanfare Atliplano et le spectacle Chipsa de la compagnie La Cantina, Pink Circus de la compagnie Bohémian Karavan, des jeux, des ateliers, des histoires et en clôture de cette journée festive et colorée une guinguette avec Les Citrons Volants de 19h à 21h !!!!

Jeux gonflables, maquillage, animations ...

Proposés et encadrés par les jeunes ados accompagnés par le service jeunesse et l'association 3/13/17 au profit de l'opération « Sac à dos ».

>>> Programme détaillé prochainement

A vos lectures !!!

Le challenge littéraire 2025 a démarré dans les médiathèques du réseau !

Une nouvelle année de découvertes et de défis littéraires commence !

Vous avez une année pour lire les livres correspondant aux définitions proposées.

Vous êtes un adulte, un ado, un enfant et vous souhaitez relever ce défi ?

Alors n'hésitez plus, ce challenge est fait pour vous !

Quelques exemples de définitions proposées :

Lire un livre :

Qui se passe dans le monde de l'art, ayant une maison sur la couverture, qui évoque un résistant, qui fait peur, avec du sable sur la couverture, qui est en rapport avec les fleurs ...

<https://mediatheques-haute-deule.fr/index.php/challenge-litteraire>



Faites vivre
nos commerces,

CONSOMMONS local, CONSOMMONS Annoëullin !

Nouvelles enseignes

SALON DE THÉ / LIBRAIRIE «LADY BAKERY»

Un lieu cosy et incontournable vous attend !
Mélanie vous invite à découvrir ses délicieuses spécialités maison : cookies fondants, tartes gourmandes, thés aux saveurs originales et café artisanal torréfié à Tourcoing.
Savourez ces délices tout en bouquinant dans une ambiance chaleureuse et conviviale.

Horaires d'ouverture :

Mardi, jeudi et vendredi : 9h-12h30 / 14h-18h

Mercredi et samedi : 10h-12h30 / 14h-18h

6, rue Pierre Ogée - 06 84 02 27 44

LP VOYAGES

Une agence de voyages a ouvert ses portes à Annoëullin !
Envie d'évasion ? Bonne nouvelle ! Laetitia Picavez vous accueille dans sa nouvelle agence de voyages pour organiser vos plus belles escapades. Que vous rêviez d'un séjour en famille, d'une aventure sur mesure ou d'une pause détente à l'autre bout du monde, elle est là pour donner vie à vos envies !

Prenez rendez-vous en ligne sur : reservation.lp-voyages.fr
ou passez directement sans rendez-vous à l'agence

Horaires d'ouverture :

Lundi, mardi, jeudi et vendredi : 9h-12h / 13h30-18h

Mercredi : 8h30-12h et Samedi : 9h-12h / 14h-17h

2 bis, rue Roger Salengro - 06 65 61 17 20

AGENCE L'IMMOBILIÈRE DE LA DEÛLE

Nous sommes ravis d'accueillir une nouvelle agence immobilière, qui a ouvert ses portes sous la direction de Camille Desfossez. Située en plein cœur de la ville, «L'Immobilier de la Deûle» est là pour vous accompagner dans tous vos projets immobiliers, que ce soit pour acheter ou vendre.

> contact@immodeladeule.fr

> www.immodeladeule.fr

Bienvenue à L'Immobilier de la Deûle et tous nos vœux de succès à cette nouvelle entreprise !

21, rue Roger Salengro - 03 72 607 607

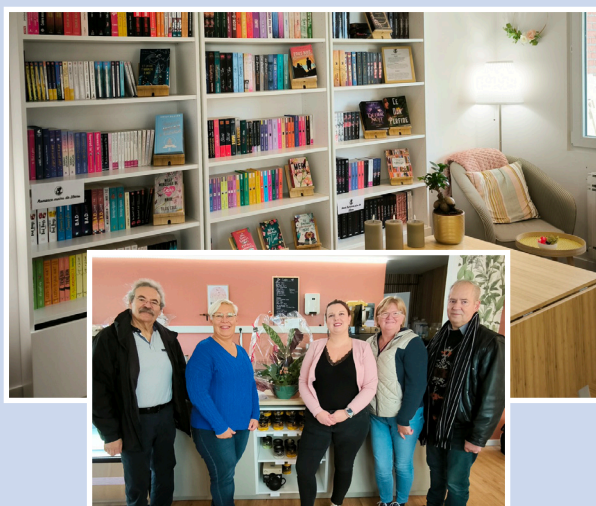

Solidarité



Fédération
Française de
Cardiologie



La Ville et la FFC vous donnent rendez-vous

AUX
PARCOURS
DU

Cœur



Dim. 27 avril
Plus d'INFOS

SCANNEZ LE QR CODE
ou sur www.annoeullin.fr





Fédération
Française de
Cardiologie



LUCAS
DES

COLOR RUN DU Cœur

Dim. 27 avril
Plus d'INFOS

SCANNEZ LE QR CODE →
ou sur www.annoeullin.fr



MARCHE/COURSE > 5 Km
COURSE > 10 Km

Service Jeunesse
03.20.90.92.91
www.annoeullin.fr

La municipalité est fière de participer aux Parcours du Cœur, un rendez-vous incontournable pour sensibiliser aux maladies cardiovasculaires et soutenir la recherche. Le temps d'une journée conviviale et dynamique, venez découvrir des activités variées, adaptées à tous, pour apprendre à préserver votre santé et celle de vos proches. Un événement placé sous le signe de la prévention, de l'action et du bien-être, au cœur de notre ville. Rejoignez-nous pour une journée dédiée à votre santé et à celle de votre cœur !

Au programme

Espace Nelson Mandela - De 9h30 à 12h30
Buvette et petite restauration sur place



Village santé : de 9h30 à 12h30

Ouvert à tous, inscrits ou non, sportifs ou non !

Animations et ateliers de sensibilisation menés par des infirmières, des kinés, des professionnels des métiers de la forme et du sport, sophrologue, diététicienne ...

Routine musculaire à partir de 10h40

Danse du cœur organisée

par Excell'danse et Show Dance à 11h30



Color Run

10h : Echauffement dynamique

10h30 : Départ courses et marche

Tarif : 5 euros

Inscription en ligne sur www.annoeuillin.fr



La piste du cœur

Ouverture à 10h25

Réservée aux enfants de 5 à 8 ans,

Epreuves sportives, quiz, jeux de sensibilisation au bienfait du sport, gestion du stress encadrés par les animateurs du service jeunesse et sous le signe de la couleur.

Inscription en ligne sur www.annoeuillin.fr



Au retour des coureurs et des marcheurs, tous les participants seront invités à se rassembler pour former un cœur haut en couleurs, pour clore ainsi cette manifestation à la fois festive et sportive.



Fédération
Française de
Cardiologie

www.fedecardio.org

Service Jeunesse
03.20.90.92.91



Court-métrage sur le harcèlement scolaire

Lola

Groupe Scolaire Chopin / Carpentier

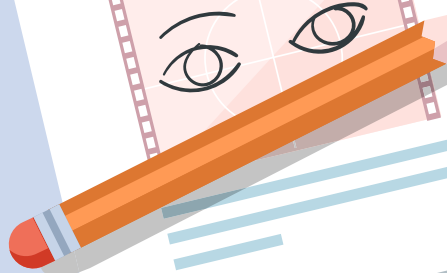

Une journée pour lutter contre le harcèlement scolaire : Les élèves de CM² de Madame Maki créent un court-métrage !

À l'occasion de la journée nationale de lutte contre le harcèlement, les élèves de CM² de l'école Carpentier ont relevé un défi ambitieux : réaliser une vidéo pour participer au prix organisé par l'Éducation nationale. "On a tout de suite voulu participer, parce que ça nous concerne tous", explique Elliott, un des acteurs.

La vidéo, intitulée « Lola », est née d'un projet proposé par Madame Maki. "Je voulais qu'ils puissent s'exprimer à travers un projet créatif et engageant", explique-t-elle. Habités à manipuler la caméra pour leurs récitations, les élèves ont facilement adopté ce support.

Le scénario, élaboré en classe, illustre des comportements souvent perçus comme anodins mais qui, isolés ou accumulés, deviennent destructeurs. "On voulait vraiment que notre film parle des attitudes qui créent du harcèlement, pas forcément forcément de la violence physique", précise Ava. À travers leur film, les élèves montrent que réagir est essentiel pour mettre fin au harcèlement et aider les victimes à ne plus en souffrir. Le tournage, bien que sérieux, a aussi été ponctué de rires et d'imprévus. Sonia, qui joue la victime, a dû transmettre ses émotions sans paroles, un vrai défi. "Incarnier un harceleur m'a fait réfléchir", confie Maël. Le film a été réalisé à partir d'un simple téléphone, par Romain Lecourt, AESH. Des séances de montage, effectuées en classe, ont permis aux élèves de découvrir une autre facette de la création audiovisuelle.

"Notre film est une manière de dire non au harcèlement et de montrer qu'on peut tous agir", concluent fièrement les élèves. Les résultats du concours seront annoncés en mai. Bonne chance à eux !

Bravo aux élèves : Charly, Guilhem, Lili-Rose, Sonia, Joshua, Elliott, Lucie, Emma, Morgane, Ava, Noé, Fahim, Louis F, Lina, Thibault, Kyliann, Léandre, Emy, Clément, Maël P, Ethan, Rafaël, Maël T, Ylann, Annaëlle, Lisy, Louis V, Lyna ; à Romain Lecourt et Marie Maki !

Classes de neige



Les classes de neige se sont déroulées, cette année du 6 au 16 janvier à Châtel, dans la Vallée d'Abondance, en Haute-Savoie. 100 élèves de CM², venant des écoles Baudelaire, Carpentier et Rimbaud, ont séjourné au centre «Les Cyclamens», un endroit parfait pour la pratique des sports d'hiver. Ski alpin, raquettes, mais également séance de cani-rando ont marqué les esprits. Les élèves ont visité la fromagerie de la Chapelle d'Abondance et ont été initiés à la sculpture sur bois.

Ce séjour, bien plus qu'un simple voyage, a permis aux enfants de vivre des moments inoubliables entre camarades, et de profiter de la montagne.



La municipalité reste convaincue de l'impact positif d'un tel séjour renouvelé en 2025, qui a permis aux enfants de s'extraire de la classe pour un moment privilégié d'apprentissage de la vie collective.

Les enfants garderont sans aucun doute de très bons souvenirs de ce séjour à Châtel !

Forte du succès des éditions précédentes en 2021 et 2023, la Municipalité renouvelle son engagement en faveur de la formation et de l'animation en proposant une nouvelle session de formation générale BAFA. Celle-ci se déroulera du 5 au 12 avril et affiche d'ores et déjà complet, témoignant de l'intérêt des annoeullinois pour cette initiative.

Dans le cadre de son soutien aux jeunes Annoeullinois, la Municipalité prend en charge 165€ du coût de la formation, initialement à 430€.

A noter que la Caisse d'Allocations Familiales (CAF) propose à l'issue de l'obtention du BAFA et sur demande, deux aides financières cumulables :

- Une aide nationale forfaitaire de 200 €, accessible sans condition de ressources.
- Une aide locale, versée par la CAF du Nord, pouvant atteindre 150 €, sous réserve que le reste à charge soit supérieur à 15 €.

La Municipalité espère retrouver ces nouveaux animateurs qualifiés au sein de ses futurs accueils de loisirs.

ANNOEULLIN

LA LIGUE

Viens pour
ton BAFA

La Municipalité propose de passer
ta formation BAFA
du 5 au 12 avril 2025

COMPLET

Ouvert aux annoeullinois
24 places disponibles

TARIF
265€
AU LIEU DE 430€

RENSEIGNEMENTS
Service Jeunesse
03.20.90.92.91
daniel.bapaume@annoeullin.fr

Conception et Impression : Service communication de la Ville d'Annœullin

La Parenthèse, un lieu dédié aux expériences culinaires !

L'Épicerie Sociale a d'autres missions que celles d'apporter une aide alimentaire aux personnes de toutes catégories socioprofessionnelles.

En plus de recevoir un accompagnement personnalisé avec un référent, les bénéficiaires obtiennent des réponses adaptées à leurs besoins grâce à l'intervention de professionnels extérieurs au sein des différents ateliers, dispensés à la Parenthèse.

Depuis 2012, le C.C.A.S est associé au Conseil Départemental du Nord dans le cadre des subventions partielles allouées en faveur de l'insertion des allocataires du Revenu de Solidarité.

Par conséquent, de nombreux ateliers pédagogiques (Objectif emploi, sophrologie, créatif, jardinage ...) ont pu voir le jour, notamment celui de la cuisine.

En 2019, ce dernier a évolué avec les exigences propres à l'insertion professionnelle et le restaurant d'application « Aux recettes de la Parenthèse » est né. Dans ce contexte, la Parenthèse ouvre ses portes six fois dans l'année pour accueillir de vrais clients venus de tous horizons.

Au cours de la dernière édition du 5 février, le restaurant a offert aux 26 convives un menu dédié à l'amour. Un élixir dédié à la passion, un velouté, une farandole de « conchiglionni », des pommes enflammées ont suscité à merveille les papilles !

Le chef cuisinier Erwan Lamquet intervient au sein des équipes pédagogiques du « MiAM ». Ce dernier est un projet développé par la Chambre de Métiers et de l'Artisanat des Hauts-de-France qui a pour objectif de valoriser, par des événements variés, les savoir-faire et savoir-être des artisans ou des apprentis liés aux métiers de bouche.

La Parenthèse a eu l'honneur de réaliser cette belle rencontre à l'occasion de sa participation à un concours de Pâtisserie en mars 2020.

Le C.C.A.S remercie Erwan, le chef d'orchestre par excellence et toute l'équipe du restaurant éphémère pour cette belle symphonie de créativité !

Le prochain restaurant sera organisé le 2 avril prochain.

Alors chers clients, n'hésitez pas à « dégainer » votre téléphone dès l'annonce sur facebook pour effectuer votre réservation au **03.20.37.96.74**

Attention, les places sont limitées et sont prises d'assaut !



PORTRAIT
ERWAN LAMQUET
Chef à domicile
Traiteur gastronomique

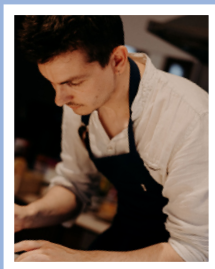

«Originaire de l'Avesnois, j'ai effectué ma formation à l'école hôtelière d'Avesnes-sur-Helpe avant de poursuivre un BTS au Touquet. Avidé de rencontres et de voyages, j'ai eu la possibilité, tant lors de ma formation que pour mes loisirs, de découvrir différentes régions et pays : de la Corse à l'Angleterre, ou encore en Indonésie et dernièrement à Ibiza pour découvrir de nouvelles saveurs.

Après divers restaurants entre Le Touquet et Lille, une année de chef de partie de qualité dans un restaurant deux étoiles à Ypres, j'ai décidé de revenir dans ma région et de m'installer en tant que chef à domicile. Cela fait 9 ans que je suis installé sur la métropole lilloise et que je voyage sur toute la région pour pouvoir vous proposer la diversité et la saisonnalité !

Je vous propose une expérience culinaire nouvelle pour un repas entre amis ou en famille.

En qualité de « Chef à domicile », je me charge des cours alimentaires et de la confection du repas au restaurant La Parenthèse de l'Épicerie Sociale.

Mon équipe sera aux petits soins pour vous créer des souvenirs durables et variés»

UNE BOURSE POUR TON PERMIS DE CONDUIRE



Tu as entre 18 et 30 ans ?
Tu es à la recherche d'un emploi
ou tu es déjà en activité ?
Tu résides sur la commune d'Annœullin ?
Tu souhaites obtenir ton permis de conduire,
outil d'insertion professionnelle ?

Le CCAS peut t'aider à financer ton permis
de conduire jusqu'à 80% de son prix.
En échange ? 100 h de ton temps bénévolement
Nous pouvons t'aider dans cette démarche.
Ton permis de conduire ne te coûterait que 20%
de son prix !!!! Intéressant non ?

Alors rends-toi vite au CCAS, 4^{ème} étage de la
Mairie et retire un dossier de bourse au permis
Un agent t'aidera à constituer ton dossier.

A très bientôt !

Tu souhaites plus de renseignements ?
Contacte le CCAS au 03.20.90.41.55,
un agent répondra à tes questions.



Centre Communal d'Action Sociale
Hôtel de Ville - Grand Place
Responsable : Christine LEROY
Tél. : 03 20 90 41 55
christine.leroy@annoeuillin.fr



Groupe Ensemble pour l'avenir avec Philippe PARSY

En 2025, face à une économie mondiale fragile, en France, le contexte économique demeure complexe, avec une inflation sous-jacente, pesant sur les collectivités et le pouvoir d'achat des ménages, une croissance économique limitée, un taux de chômage qui se maintient autour de 7 % et une dette publique très élevée.

Pour les collectivités locales, cela entraîne une hausse des coûts de fonctionnement, des tensions sur leurs ressources fiscales, une demande accrue de services publics.

Elles doivent alors concilier une maîtrise des dépenses, une diversification des recettes et une anticipation des investissements structurants pour répondre aux besoins de leurs administrés.

Pour Annoeullin, après une année 2022 difficile sur le plan financier, les comptes se sont redressés en 2023 et l'année 2024 confirme cette amélioration due en grande partie aux efforts des services dont le nombre d'agents a globalement diminué grâce à des réorganisations de services. C'est aussi le fruit de décisions prises collectivement et des économies sur tous les postes de dépenses. Cette situation permet, à l'occasion des orientations budgétaires, de proposer des projets et des travaux comme la rénovation thermique de l'école A Rimbaud, le remplacement du terrain synthétique, la fin du chantier du pôle petite enfance, une nouvelle phase de déploiement de la vidéoprotection notamment.

Après cet exposé du Maire, le rapport d'orientations budgétaires a été adopté à l'unanimité.

Pierre DUBAR, Porte-parole du Groupe majoritaire
contact@annoeullin.fr

Groupe Une nouvelle énergie pour Annoeullin

Chers Annoeullinois, divers points vous préoccupent. Vous nous en faites part régulièrement. Merci.

Entre autres, les travaux de voirie. La saga continue... Ils nous valent bien des désagréments mais, comme nous l'avons déjà dit, des travaux sont nécessaires pour notre commune... Cependant, qu'en est-il de la circulation des poids lourds en zone de travaux, notamment route de Carvin ? Un arrêté l'interdit, mais force est de constater qu'ils continuent néanmoins de circuler et, parfois, à une vitesse inappropriée. A quoi sert un arrêté s'il n'est pas ou peu appliqué ? Des contrôles plus réguliers pourraient-ils être envisagés ?

Autre point de vos préoccupations et qui n'a pas été évoqué lors de la cérémonie des vœux, quel projet pour l'ancienne brasserie ? La présentation du Débat d'Orientation Budgétaire, lors du dernier conseil municipal, laisse entrevoir les prochains investissements, essentiellement la finalisation du Pôle petite enfance, le lancement de la rénovation énergétique de l'école A. Rimbaud et la réfection du terrain de football. Rien en ce qui concerne la réhabilitation de l'ancienne brasserie, dont, à cette date, on ne sait pas quelle tournure elle prendra.

Tout comme vous, nous souhaitons ardemment maintenir cet espace ouvert et lumineux, comme il l'est depuis la démolition des bâtiments, en y intégrant de la végétation et en limitant la circulation.

Nous restons à votre disposition pour toutes questions et/ou suggestions et pour porter votre voix selon vos préoccupations.

Claire DUTILLEUL, Gregory VANGREVENINGE, Mathilde DEMONT

Conformément au Règlement Intérieur du Conseil Municipal, chaque groupe politique bénéficie d'un droit d'expression dans le magazine municipal dénommé « Le Trait d'Union Magazine ». Les textes, communiqués par courrier électronique aux services municipaux avant le cinquième jour du mois de parution, sont rédigés et publiés sous l'entière responsabilité de leurs auteurs, cette expression n'engageant ni la rédaction, ni la direction de la publication qui ne saurait encourir aucune responsabilité de l'insertion d'un texte dont elle ne peut légalement se dispenser. Cette expression doit présenter un lien suffisant avec les affaires de la collectivité et respecter les lois et règlements en vigueur, notamment ceux ayant trait aux publications de presse. Les auteurs doivent s'abstenir, particulièrement en période pré-électorale et électorale, de rédiger des textes à caractère électoraliste ou polémique.

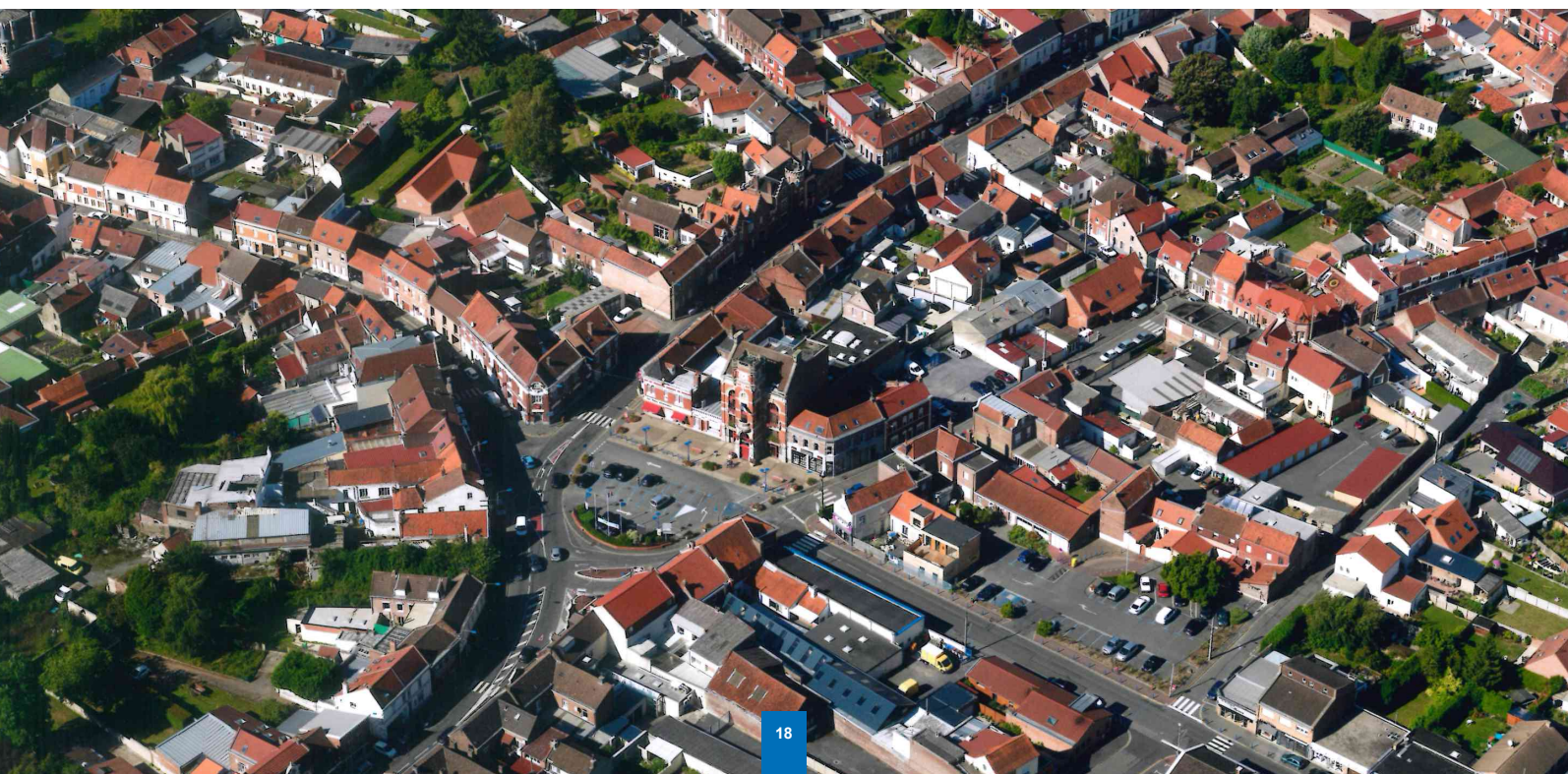

Petite-enfance



Atelier cuisine à la Halte-Garderie

Le 4 février un atelier cuisine a eu lieu avec nos petits chefs en herbe et notre « cheffe étoilée Cécilia ».

Au programme : préparation de la pâte à crêpes. Vive la chandeleur !

C'était « Cro » bon !

Atelier galette des rois à la Crèche

Les enfants ont célébré l'Épiphanie en décorant de jolies couronnes de rois.

Accompagnés par les professionnels de la crèche, ils ont laissé libre cours à leur créativité à travers des collages personnalisés, des gommettes et de la peinture pour embellir leurs couronnes. Un moment ludique et festif qui a illuminé les yeux des petits ! Ils ont ensuite dégusté la galette confectionnée par Ingrid, l'agent de restauration. Un vrai régal !



Atelier cuisine au Relais Petite-Enfance

En ce début d'année, les enfants ont participé à des ateliers cuisine pour fêter les rois et la chandeleur. Galette aux pommes et crêpes party ont été très appréciées.



Miss Nord-Pas-de-Calais pour Miss France

Miss Annoeullin 2025

Élection le 18 mai 2025
Qualificative pour Miss Nord-Pas-de-Calais 2025

CASTING

LE JEUDI 17 AVRIL 2025
A 18H30

Salle des Fêtes, place de Verdun, 59112 Annoeullin

INSCRIPTION OBLIGATOIRE PAR MAIL
organisationmissnpdc@gmail.com

LES CANDIDATES DOIVENT AVOIR MINIMUM

18 ANS LE 01/10/2025

ET MESURER AU MOINS 1M70



ANNOEULLIN, CONTRERAS, EMITS DE FRANCE, sofida auto, DONUTS & DONUTS, MAUBOUSSIN, TRAITEUR, ANNOEULLIN AMICALE

EFS FFDSB

DON DE SANG
Privilégiez le rendez-vous !

ANNOEULLIN
Salle des Fêtes

Mardi 29 avril
de 10h à 13h
et de 15h à 19h

RENDEZ-VOUS SUR NOTRE SITE

Partagez votre pouvoir, donnez votre sang !

dondesang.efs.sante.fr 800 109 900



A l'affiche pour vos sorties !

Événement organisé par la Ville et sa Commission Locale Climat

Journée Nature et Marché aux fleurs

Samedi 17 Mai 2025
10h-18h

Espace Nelson Mandela
avenue de l'Europe

Ferme pédagogique
Ateliers Refuge LPO
Ateliers et jeux pour les enfants
Vente de plants de légumes et fleurs

Programme complet prochainement sur www.annoeullin.fr



ANNOEULLIN

Fête de la Musique
20 juin 2025 - Dès 20h
Espace Nelson Mandela - Av. de l'Europe

TRIBUTE INDOCHINE
BLACK CITY

1ère partie **R.E.M.**
Tribute by Out of Time

Gratuit

Buvette et Foodtrucks
Contenants et bouteilles en verre INTERDITS
Contrôle visuel des sacs à l'entrée

www.annoeullin.fr

